

# Evaluación Ambiental Estratégica: hacia un Plan Federal de MCI

## Talleres de consulta y Aportes Provinciales

Ribera Ciudad de Buenos Aires

*Jornadas de Evaluación y Propuestas*

26 de noviembre de 2014 - *Universidad Católica Argentina*



# Manejo Costero Integrado

- Estrategia de planificación sistémica de ambientes costeros

ámbito oceánico y el territorio continental  
intersectorial  
entre niveles de la administración pública  
conocimientos científicos y manejo

- **A nivel internacional**

Directrices sobre MCI en el Cap. 17 de la Agenda 21 (Cumbre de la Tierra '92).  
Reafirmadas por gobiernos en Río +20 (2012)

- **A nivel nacional**

CN: provincias conservan el dominio de sus recursos naturales. Y las facultades de uso y gestión (artículos 121/123).



## **PROPUESTA:**

**PROVINCIAS y la Nación (COFEMA) IMPULSEN ACUERDO DE POLITICAS PUBLICAS QUE PROMUEVA UN USO SUSTENTABLE DE LOS ESPACIOS COSTEROS**

# Objetivos del proceso

- Actualización de diagnósticos sobre la situación ambiental costera
- Evaluación de lineamientos de MCI:

Definir políticas públicas en MCI

Establecer mecanismos de coordinación y articulación interinstitucional

Crear órganos específicos para la gestión costera

Financiar un Plan Federal de MCI

Incluir al MCI en la agenda de educación pública

Desarrollar un programa de formación/investigación en MCI



- Se busca un instrumento de gestión ágil, dinámico, capaz de adaptarse a los cambios de contexto. Donde el enfoque sea de abajo hacia arriba.
- Elaboración de proyecto de ley no es el objetivo primario

## ESQUEMA DE ORGANIZACIÓN PROPUESTO

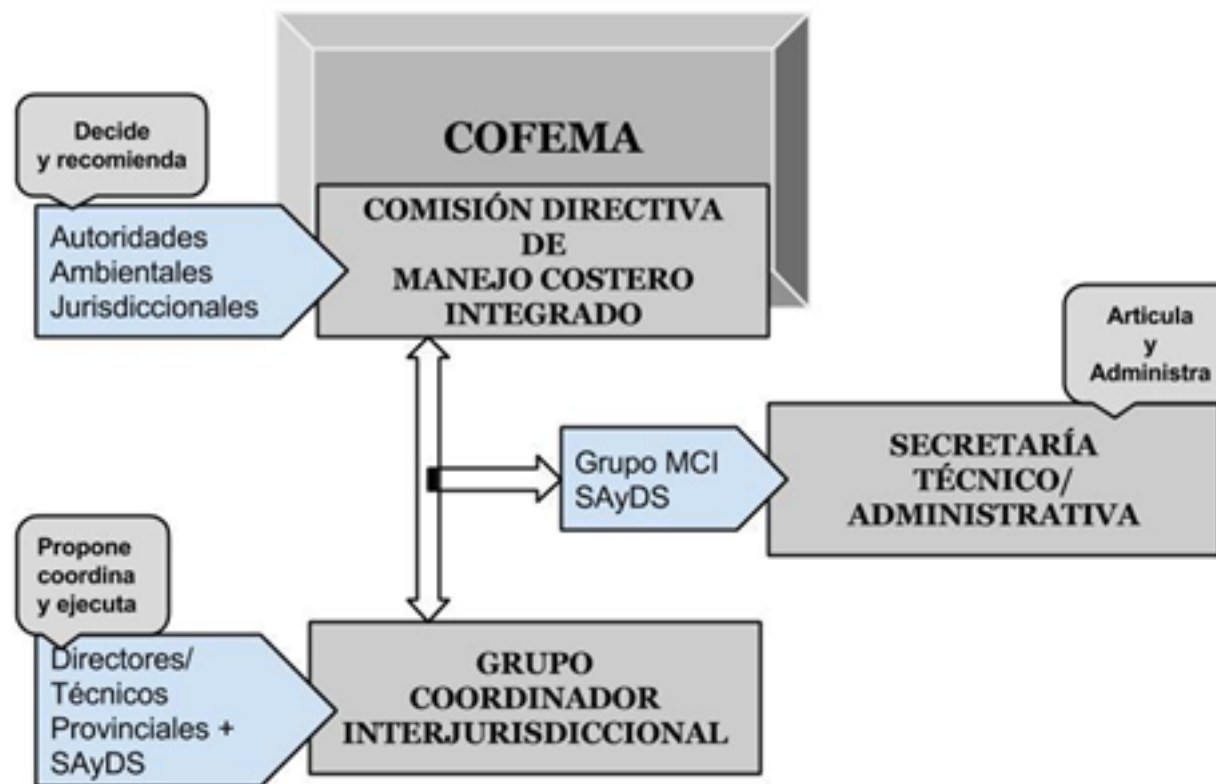

# Procesos de Consulta Provinciales

- **Objetivos:**
  - Alcanzar consensos en torno a los lineamientos de MCI, así como conceptos y acciones básicas vinculadas a políticas de MCI entre las provincias
  - Actualizar Diagnóstico de Situación de la Gestión Costera Marítima de cada provincia
  - Identificar sinergias para la coordinación interjurisdiccional Nación-Provincias
- **Grupo Objetivo de las Consultas:**
  - Actores gubernamentales (ministerios y municipios)
  - Representantes de la sociedad civil, centros de investigación y universidades

PERMITIRAN ELABORAR UNA PROPUESTA DE PLAN FEDERAL DE MCI

# Evolución del Proceso

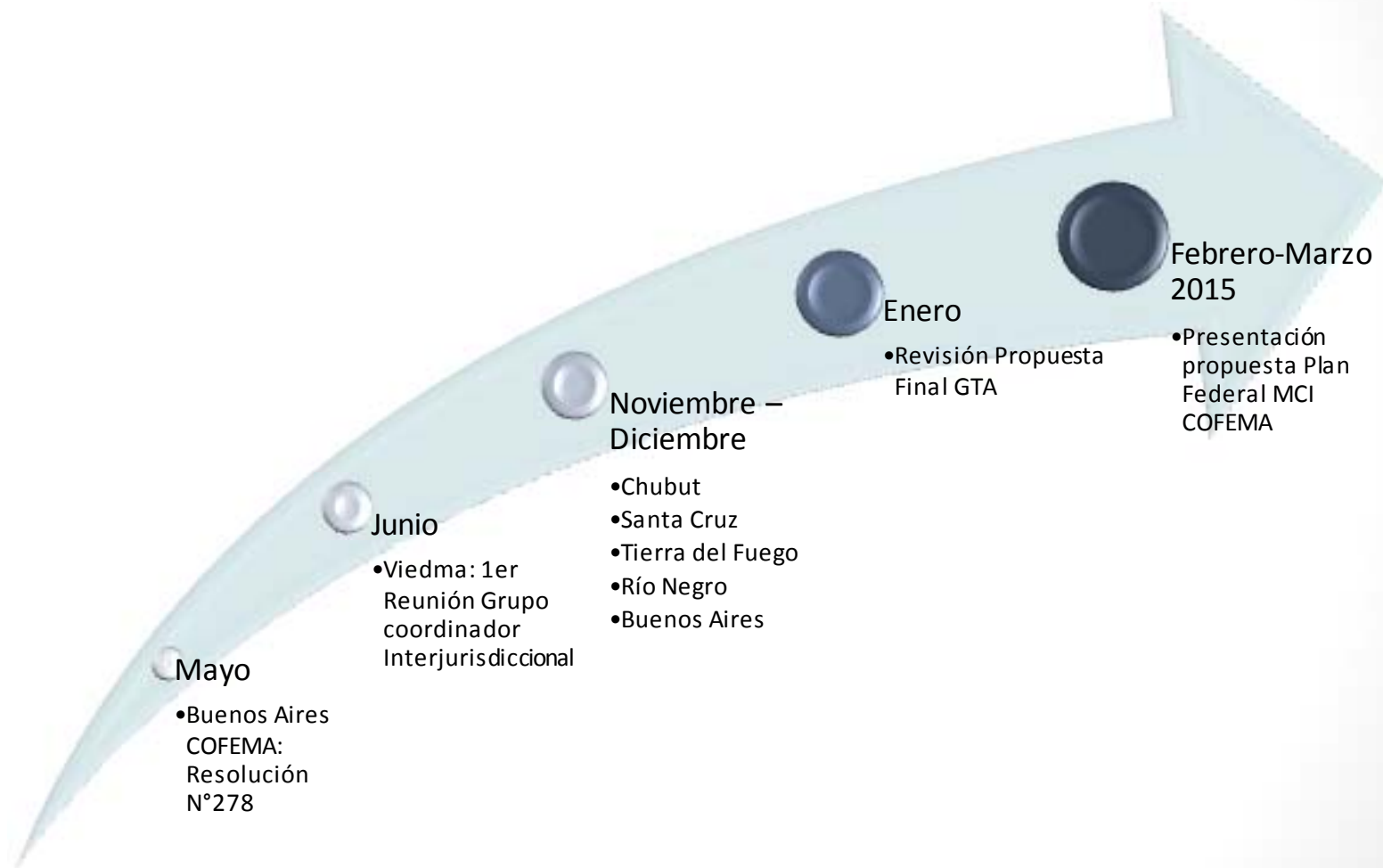



## CONCLUSIONES PRELIMINARES

- Dispersión en las competencias
- Fragmentación en territorio
- Reparos hacia Ley Presupuestos Mínimos → Plan Federal
- Plan Federal: expectativa, insumo para el fortalecimiento de la institucionalidad interna
- Disparidad desarrollo normativo provincial

Debilidad- Amenaza

# Muchas gracias por su atención!

Dirección de Normativa Ambiental  
Grupo de Trabajo de Recursos Acuáticos  
PROYECTO FREPLATA II

[comendez@ambiente.gob.ar](mailto:comendez@ambiente.gob.ar)

[apierangeli@ambiente.gob.ar](mailto:apierangeli@ambiente.gob.ar)



Secretaría de Ambiente  
y Desarrollo Sustentable  
de la Nación